

### INDICE DI BENEFICIO DI BONIFICA - DETTAGLIO SVILUPPO 8

**Legenda**  
 Limite Comprensorio

#### SUPERFICI A DESTINAZIONE AGRICOLA

CLASSE	INDICE TECNICO	INDICE ECONOMICO	INDICE DI BENEFICIO
AG01	0,14	1,00	0,14
AG02	0,63	1,00	0,63
AG03	0,77	1,00	0,77
AG04	1,00	1,00	1,00
AG05	1,18	1,00	1,18
AG06	1,41	1,00	1,41
AG07	1,63	1,00	1,63
AG08	1,90	1,00	1,90
AG09	2,26	1,00	2,26

#### SUPERFICI A DESTINAZIONE INDUSTRIALE, COMMERCIALE

CLASSE	INDICE TECNICO	INDICE ECONOMICO	INDICE DI BENEFICIO
UP01	0,14	2,66	0,37
UP02	2,30	2,66	6,12
UP03	3,66	2,66	9,74
UP04	4,32	2,66	11,49
UP05	5,50	2,66	14,63
UP06	6,76	2,66	17,98

#### SUPERFICI A DESTINAZIONE RESIDENZIALE E TURISTICA

CLASSE	INDICE TECNICO	INDICE ECONOMICO *	INDICE DI BENEFICIO *
UR01	0,14	3,92	0,55
UR02	2,30	3,92	9,02
UR03	3,66	3,92	14,35
UR04	4,32	3,92	16,93
UR05	5,50	3,92	21,56
UR06	6,76	3,92	26,50

\* Valori indice riferiti alla sottoclasse con densità fondiaria di 1m/ha<sup>2</sup>

AREE ESTERNE AL COMPRESORIO, IDRAULICAMENTE INTERCONNESSE  
 SUPERFICI ESENTI

SCALA DI ACQUISIZIONE 1:5.000  
 SCALA DI RIPRODUZIONE 1:20.000

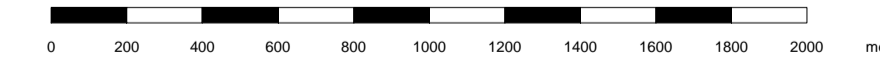

#### COORDINATE DEI VERTICI

	WGS 84		Gauss-Borghi Fuso Est		Gauss-Borghi Fuso Ovest	
	Latitudine	Longitudine	N	E	N	E
NO	45°33' 18,937"	12°23' 22,538"	5 047 971,00	2 334 9 62,18	5 050 247,73	1 764 587,45
NE	45°33' 54,721"	12°52' 06,216"	5 047 971,00	2 353 6 62,18	5 053 044,46	1 801 903,95
SO	45°24' 08,647"	12°23' 47,325"	5 030 971,00	2 334 9 62,18	5 033 289,12	1 705 856,61
SE	45°24' 44,239"	12°52' 26,957"	5 030 971,00	2 353 6 62,18	5 036 078,50	1 803 173,98

BASE CARTOGRAFICA: Regione del Veneto - Carta Tecnica Regionale Scala 1:5.000, L.R. n. 28/76 - Impiego autorizzato ai sensi della D.G.R. n. 1160/2006 Regione del Veneto Giunta - Carta Tecnica Regionale, L.R. n.63 del 27/12/1991 - Accesso pubblicazione e diffusione ai sensi del DPR 0174 del 21/07/2006  
 BASE DATI ED ELABORAZIONE: G.I.S. Consorzio di Bonifica VENETO ORIENTALE

15.8



Consorzio di Bonifica  
 Veneto Orientale  
 Portogruaro-San Donà di Piave  
 www.bonifcovenetoorientale.it



## PIANO DI CLASSIFICA

degli immobili del comprensorio per  
 il riparto della contribuzione consorziale  
 T.U. n.215/1933, L.R. n. 12/2009, D.G.R. n.79/2011

Approvato con D.G.R. n. 1563 del 03/10/2017

### 15.8 - INDICE DI BENEFICIO DI BONIFICA SVILUPPO 8

Corografia scala 1:20.000

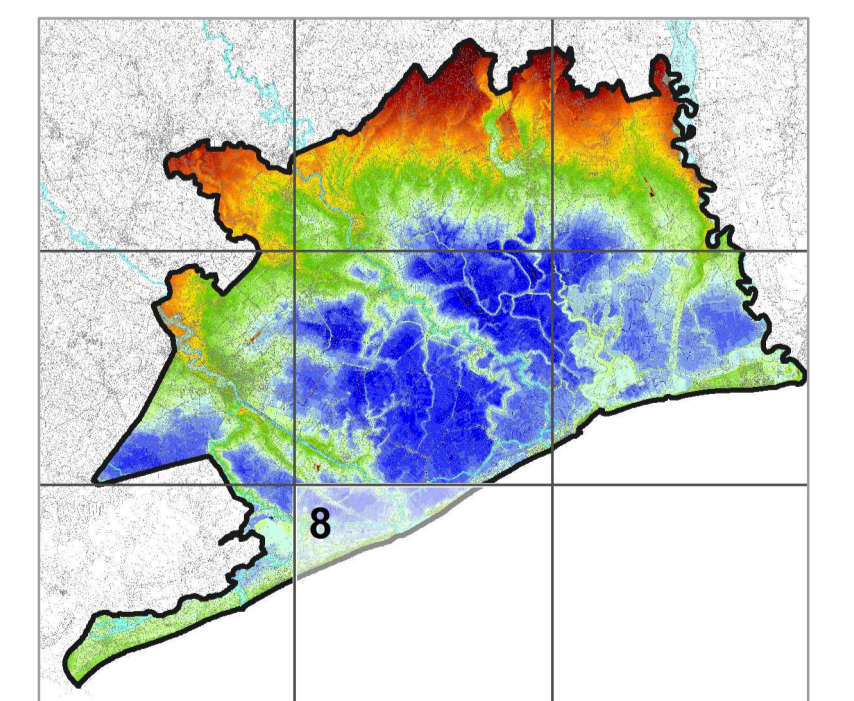

I redattori

Dott. Ing. Sergio Grego

Dott. Ing. Giulio Pianon

Dott. Agr. Graziano Paulon

Ottobre 2017

REV 04