

INDICE DI BENEFICIO DI BONIFICA DETTAGLIO SVILUPPO 6

Legenda

— Limite Comprensorio

SUPERFICI A DESTINAZIONE AGRICOLA

CLASSE	INDICE TECNICO	INDICE ECONOMICO	INDICE DI BENEFICIO
AG01	0,14	1,00	0,14
AG02	0,63	1,00	0,63
AG03	0,77	1,00	0,77
AG04	1,00	1,00	1,00
AG05	1,18	1,00	1,18
AG06	1,41	1,00	1,41
AG07	1,63	1,00	1,63
AG08	1,90	1,00	1,90
AG09	2,26	1,00	2,26

SUPERFICI A DESTINAZIONE INDUSTRIALE, COMMERCIALE

CLASSE	INDICE TECNICO	INDICE ECONOMICO	INDICE DI BENEFICIO
UI01	0,14	2,66	0,37
UI02	2,30	2,66	6,12
UI03	3,66	2,66	9,74
UI04	4,32	2,66	11,49
UI05	5,50	2,66	14,63
UI06	6,76	2,66	17,98

SUPERFICI A DESTINAZIONE RESIDENZIALE E TURISTICA

CLASSE	INDICE TECNICO	INDICE ECONOMICO	INDICE DI BENEFICIO
UR01	0,14	3,92	0,55
UR02	2,30	3,92	9,02
UR03	3,66	3,92	14,35
UR04	4,32	3,92	16,93
UR05	5,50	3,92	21,56
UR06	6,76	3,92	26,50

* Valori indice riferiti alla sottoclasse con densità fondiaria di 140/m²

AREE ESTERNE AL COMPRESORIO, IDRAULICAMENTE INTERCONNESSE

SUPERFICI ESENTI

SCALA DI ACQUISIZIONE 1:5.000

SCALA DI RIPRODUZIONE 1:20.000

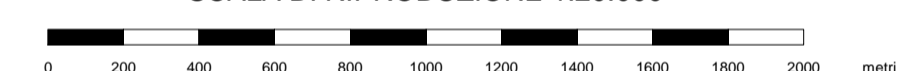

COORDINATE DEI VERTICI

	WGS 84		Gauss-Boaga Firenze		Gauss-Boaga Padova	
	Latitudine	Longitudine	N	E	N	E
NO	45°43' 05,181"	12°51' 45,313"	5 064 971,00	2 353 6 621,18	5 070 009,83	1 800 630,61
NE	45°52' 30,865"	13°05' 51,103"	5 064 971,00	2 372 362,18	5 088 3 813,34	1 818 017,31
SO	45°32' 54,721"	12°52' 06,216"	5 047 971,00	2 353 6 621,18	5 053 044,46	1 801 903,95
SE	45°34' 09,893"	13°06' 28,385"	5 047 971,00	2 372 362,18	5 054 4 433,56	1 820 568,19

BASE CARTOGRAFICA: Regione del Veneto - Carta Tecnica Regionale Scala 1:5.000, L.R. n. 28/76 - Impiego autorizzato ai sensi della D.G.R. n. 1160/2006 Regione del Veneto. Carta Tecnica Regionale, L.R. n. 8/83 del 27/12/1981. Accesso, pubblicazione e diffusione ai sensi del DPR 01/14 del 2/10/2008. BASE DATI ED ELABORAZIONI: G.I.S. Consorzio di Bonifica VENETO ORIENTALE

15.6



Consorzio di Bonifica
Veneto Orientale
Portogruaro-San Donà di Piave
www.bonificavenetorientale.it

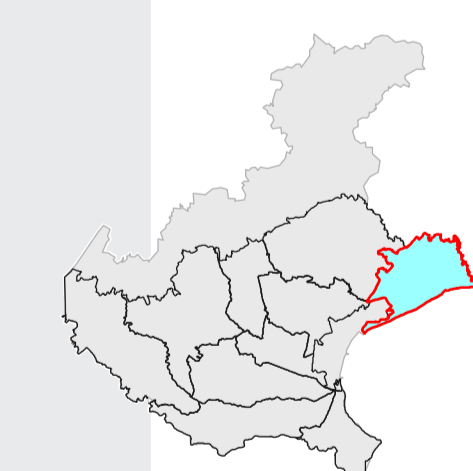

PIANO DI CLASSIFICA

degli immobili del comprensorio per
il riparto della contribuzione consortile
T.U. n.215/1933, L.R. n. 12/2009, D.G.R. n.79/2011

Approvato con D.G.R. n. 1563 del 03/10/2017

15.6 - INDICE DI BENEFICIO DI BONIFICA SVILUPPO 6

Carografia scala 1:20.000

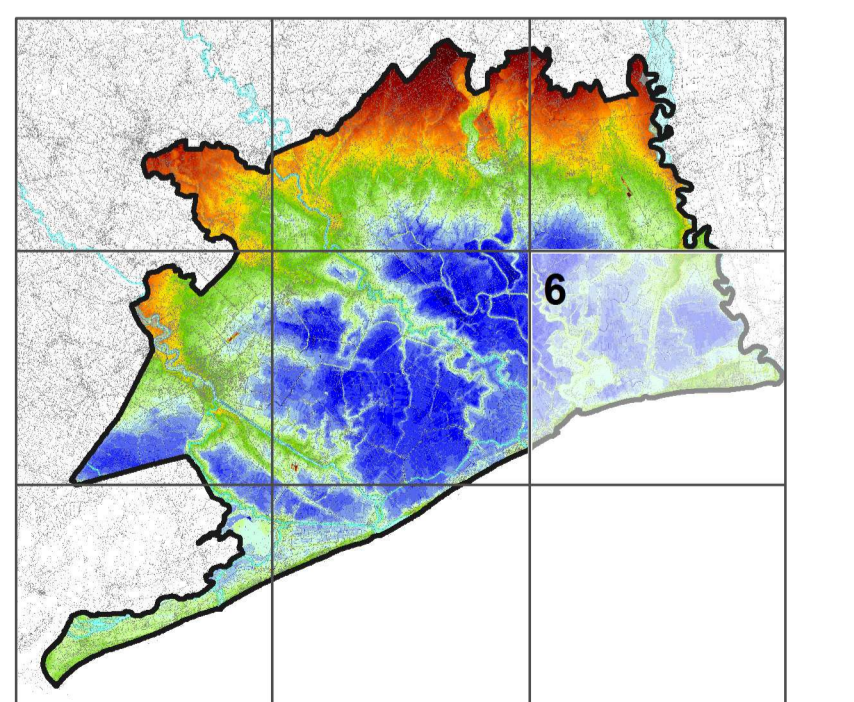

I redattori

Dott. Ing. Sergio Grego

Dott. Ing. Giulio Pianon

Dott. Agr. Graziano Paulon

Ottobre 2017